LINSENTOPF mit Süßkartoffeln

geschrieben von Karin Knorr | 9. März 2022



Hallo meine Lieben, im Moment bin ich dabei, meine Vorräte zu sortieren und aufzubrauchen. Die Herausforderung ist, dass ich keine neuen Zutaten einkaufe. Ich finde, so entstehen die interessantesten Gerichte. Wie ihr wisst, sind meine Rezepte einfach, haben wenige Zutaten und sind in kurzer Zeit auf den Tisch gezaubert. Heute stehen nachfolgende Vorräte zur Verfügung.

Zutaten für 4 Personen:

- 2 Möhren
- 3 mittlere Süßkartoffeln
- 2 rote Paprikaschoten
- 1 Apfel
- 150 g rote Linsen

Basics:

- 500 ml Gemüsebrühe
- 2 EL Tomatenmark
- Saft 1 halben Zitrone (alternativ Essig)
- 2 Knoblauchzehen
- Olivenöl, Salz, Pfeffer, Curry

Zubereitung:

Den Apfel und das Gemüse in kleine Würfel schneiden. Das Gemüse in Olivenöl anbraten. Die Linsen dazugeben und mit der Gemüsebrühe ablöschen. Das ganze bei geringer Hitze etwa 15 Minuten köcheln lassen, gelegentlich umrühren. Falls die Suppe zu dick ist, noch etwas Wasser hinzufügen. Zum Schluss Tomatenmark und Gewürze unterrühren und abschmecken. Der Zitronensaft rundet diese leckere Linsenpfanne ab.

Tipps: Wer keine Süßkartoffeln hat, kann mehr Möhren oder ein bis zwei Kartoffeln verwenden. Kräuter gehören für mich immer dazu. Ich verwende meistens Petersilie. Und natürlich darf Chili bei mir nicht fehlen.

Gesundheitstipps: Über Linsen habe ich schon sehr viel geschrieben. Den Artikel findet ihr hier.

Wie steht ihr zu den Themen Lebensmittelverschwendung, Nachhaltigkeit,

saisonale und regionale Küche? Schaut doch bei Facebook oder Instagram vorbei und diskutiert mit mir. Ich freue mich auch über Kommentare oder ein Feedback zu diesem Rezept.

Viel Freude beim Probieren,

eure Karin

PASTA mit CHICOREE, Gorgonzola und Birne

geschrieben von Karin Knorr | 9. März 2022

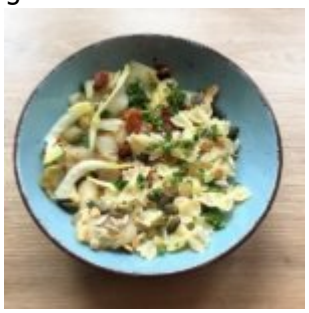

Hallo meine Lieben, es gibt wieder ein leckeres Rezept, passend zur kalten Jahreszeit, für euch. Heute verarbeite ich Chicorée. Dieser ist ein vitalstoffreiches Wintergemüse und vielseitig zu verarbeiten. Als gedünstetes Gemüse gibt es ihn heute zu Pasta.

Zutaten für 2 Personen:

- 150 g Pasta (z.B. Farfalle)
- 3 kleine Chicorée
- 100 g Gorgonzola
- 2 kleine Birnen
- 3-4 getrocknete Tomaten
- 1 Handvoll Kerne (z.B. Sonnenblumenkerne)
- Etwas Zitronensaft (optional)
- **Basics:** Olivenöl, Salz und Pfeffer

Zubereitung:

Die Pasta kochen, abgießen und 1 Becher Kochwasser auffangen. Den Gorgonzola über die heißen Nudeln geben und umrühren. Den Chicorée in 1 cm dicke Streifen, die geschälten Birnen in dünne Spalten und die Tomaten kleinschneiden. Chicorée ohne Fett bei starker Hitze 5 Minuten bräunen. Dann Birnen und die Tomaten dazugeben. Wenn nötig etwas Pastawasser zugießen.

Alles zugedeckt bei mittlerer Hitze karamellisieren lassen. Zum Schluss Pasta und Gorgonzola in die Pfanne geben und alles mischen. Mit Salz und Pfeffer abschmecken, Sonnenblumenkerne und nach Belieben Zitronensaft zugeben und mit einem Schuss Olivenöl beträufeln.

Tipps: Wer möchte kann einen anderen Käse, zum Beispiel Parmesan, verwenden. Dazu passen dann Knoblauch und Zwiebeln.

Gesundheitstipps: Der Chicorée ist ein gesundes Wintergemüse. Verfügt über die Vitamine A, C und Folsäure, sowie Kalium und Zink. Diese unterstützen unser Immunsystem. Der Bitterstoff Inulin wirkt sich besonders gut auf die Darmflora aus. Auch verstärkt Inulin die Verwertung der Mineralstoffe Calcium und Magnesium. Chicorée ist ballaststoffreich, macht lange satt und lässt den Blutzucker nur langsam ansteigen.

Meine Saisonlieblinge: Bärlauch, Kopfsalat, Rosenkohl, Spinat, Schnittlauch.

Weitere Rezepte mit Chicorée: Chicorée-Salat mit Banane, Chicorée mit Granatapfel

Ich hoffe, euch gefällt meine Idee und ihr kocht es nach.

Bleibt gesund,

eure Karin

GRÜNKOHL – PESTO mit nur 5 Zutaten

geschrieben von Karin Knorr | 9. März 2022



Hallo meine Lieben,

heute habe ich ein neues Rezept für euch. Grünkohl hat jetzt Saison. Weitere Saison-Lieblinge findet ihr am Ende des Textes. Die meisten von euch verwenden Grünkohl als Eintopf mit Kartoffeln, Fleisch und Würstchen. Der Grünkohl ist so ein tolles Gemüse, dass man ihn gern auch einmal anders zubereiten sollte. Ich habe heute ein Pesto für euch. Seht wie einfach es geht.

Zutaten:

- 125 g Grünkohl
- 125 g Petersilie
- 2 Zehen Knoblauch
- 100 g Mandeln (Stifte)
- Saft einer halben Zitrone
- Parmesan (optional)
- ***Basics:*** 120 ml Olivenöl, Salz und Pfeffer

Zubereitung:

Zuerst die Mandeln ohne Fett in der Pfanne rösten. Den Grünkohl waschen und klein zupfen. Dann mit einem Teil des Olivenöls pürieren (oder in einer Küchenmaschine verrühren). Als Nächstes die restlichen Zutaten hinzufügen und cremig pürieren. Nach Belieben etwas Parmesan dazugeben. Fertig ist das Pesto.

Tipps: Am besten ist es, eine größere Menge herzustellen. Füllt das Pesto in sterile Gläser und bedeckt es mit Olivenöl. Somit könnt ihr das Pesto für längere Zeit im Kühlschrank aufbewahren.

Gesundheitstipps: Der Grünkohl ist ein unschlagbares Gemüse. Es ist sehr nährstoffreich. Zum Beispiel unterstützen Vitamin C unser Immunsystem, Sekundäre Pflanzenstoffe unser Herzkreislaufsystem und Ballaststoffe unsere Verdauung. Weiterhin wirken die Sekundären Pflanzenstoffe entzündungshemmend, blutdrucksenkend und schützen vor Krebs. Ich sollte dem Grünkohl einen eigenen Beitrag widmen

Meine Saisonlieblinge: Chicorée, Feldsalat, Rosenkohl, Champignon, Schwarzwurzel

Viel Spaß beim Zubereiten.

Bleibt gesund,

eure Karin

ZUCCHINI CANNELLONI

geschrieben von Karin Knorr | 9. März 2022



Hallo meine Lieben, heute habe ich wieder ein sehr schönes und vor allem einfaches Rezept für euch. Der Papa hatte so viele Zucchini geerntet, dass ich mir etwas einfallen lassen musste. Diese Zucchini Cannelloni habe ich ausprobiert. Sie waren so lecker, dass sie unbedingt auf den Blog müssen.

Zutaten für 2 Personen:

- 2 mittlere Zucchini
- 150 g Schmand
- 100 g Feta
- 200 g Spinat (frisch)
- 100 g Tomaten (Dose)
- 80 g Parmesan
- 125 g Mozzarella
- Knoblauch (optional)
- Basics: Oregano, Basilikum, Salz und Pfeffer

Zubereitung:

Zuerst wird die Füllung hergestellt. Dazu den Spinat waschen und fein hacken. Schmand, Feta, die Hälfte des Parmesans und den Spinat miteinander zu einer Creme verarbeiten und würzen. Die Tomaten in eine Auflaufform geben. Nun die Zucchini mit einem Sparschäler in breite Streifen schneiden. Zucchini mit der Creme bestreichen und einrollen. Die Röllchen in die Auflaufform stellen und für etwa 20 Minuten bei 200 Grad in den Ofen geben. Als Nächstes die Form herausnehmen mit Mozzarella und Parmesan bestreuen und 15 Minuten überbacken. Servieren und genießen.

Tipps: Die Füllung könnt ihr nach Belieben variieren. Ich könnte mir auch Hirse, Reis oder auch Hackfleisch vorstellen.

Gesundheitstipps: Die Zucchini hat eine gute Umweltbilanz, ist kalorienarm und ballaststoffreich. Sie glänzt mit super Nährstoffen wie den Vitaminen Beta-Carotin, K und B sowie Mineralstoffen Kalzium und Magnesium.

Meine Saisonlieblinge: Mangold, Petersilie, Rote Beete, Süßkartoffel, Apfel, Birne, Zwetschgen.

Diese Rezepte könnten euch auch gefallen: Zucchinisuppe, gefüllte Champignons

Ich hoffe, euch gefällt meine Idee, freue mich über euer Feedback und verabschiede mich für heute.

Bleibt gesund,

eure Karin

MANGOLD SOSSE mit Erbsen

geschrieben von Karin Knorr | 9. März 2022



Meine Lieben, ihr habe in diesem Jahr viel zu spät bemerkt, dass der Mangold Saison hat. Dafür gab es ihn jetzt öfter. Einfach als Beilage oder wie im nachfolgenden Rezept also Soße, die übrigens sehr lecker ist.

Zutaten für 2 Personen:

- 200 g Mangold
- 150 g Erbsen (TK)
- 100 g Crème fraîche
- 1-2 EL Kapern
- Knoblauchpaste (oder 2 Zehen)
- 1 Stängel Petersilie
- Zitronensaft
- Basics: Salz und Pfeffer, Chili (optional)

Zubereitung:

Zuerst die Erbsen antauen lassen. Den Mangold abspülen, trocknen und die Stiele kleinschneiden. Die Blätter können grob geschnitten werden, da sie später beim Kochen zusammenfallen. Die Stiele in einer Pfanne mit etwas Öl anbraten. Zwischenzeitlich die Erbsen mit der Crème fraîche und den Mangoldblättern in einem Topf erhitzen. Kapern und Knoblauchpaste zugeben. Petersilie fein hacken und zufügen. Alles pürieren und mit Zitrone, Salz und Pfeffer abschmecken. Wer mag gibt noch etwas Chili hinzu. Die gebratenen Mangoldstiele zur Soße geben oder zum Garnieren verwenden.

Tipps: Durch die Erbsen schmeckt die Soße echt lecker. Statt Crème fraîche könnt ihr auch saure Sahne verwenden.

Gesundheitstipps: Auch Mangold kann mit vielen guten Inhaltsstoffen punkten. Beta-Carotin, B-Vitamine, Vitamin C, E und K sowie Magnesium, Eisen, Calcium, Kalium unterstützen unseren Stoffwechsel, Herz-Kreislauf- und Immunsystem. Das sind nur einige der guten Eigenschaften.

Meine Saisonlieblinge: Radieschen, Petersilie, Gurken, Tomaten, Beeren, Aprikosen.

Dieses Rezept könnte euch auch gefallen: Pasta mit Paprika-Soße

Ich wünsche euch viel Freude beim Nachkochen und freue mich über euer

Feedback,

eure Karin