KICHERERBSENSUPPE – lowcarb und vegan

geschrieben von Karin Knorr | 10. Oktober 2013



Heute habe ich mich einmal wieder an ein Rezept gewagt, dass relativ einfach nachzukochen ist. Vor einiger Zeit kaufte ich mir Kichererbsen im Beutel und hatte immer vergessen, diese am Abend vorher einzuweichen. Einfacher und viel schneller geht es, wenn man Kichererbsen fertig im Glas oder in der Dose kauft.

Zutaten für 4 Personen:

- 250 g getrocknete Kichererbsen (am Vortag einweichen)
- 1 kleine Dose Pizzatomaten
- 2 Zwiebeln
- 2 Knoblauchzehen
- 2 Paprikaschoten

Basics:

- etwa 100 mg Gemüsebrühe
- Petersilie
- Salz, Pfeffer, Chili, Oregano, Thymian, Olivenöl

Zubereitung:

Kichererbsen am Vortag einweichen. Kurz vor der Verwendung, kochen bis sie weich sind. Oder 2 kleine Dosen Kichererbsen kaufen. Die klein geschnittenen Zwiebeln und Knoblauchzehen in die Pfanne mit dem Olivenöl geben. Kurz darauf die in Streifen geschnittenen Paprikaschoten hinzufügen. (Hier kann zur besseren Verträglichkeit die Schale mit dem Sparschäler abgeschnitten werden.) Danach kommen die Tomaten und die Brühe dazu. Ganz zum Schluss kommen die fertigen Kichererbsen in die Suppe. Alles ein wenig (5-10 Minuten) köcheln lassen und gut mit den Gewürzen und Kräutern abschmecken. Und schon ist das Gericht fertig. Wie schnell es geht, könnt ihr auch auf meinem YouTube-Kanal sehen.

Tipps: Wer mag kann zu dem Gericht auch Fisch oder Hähnchenbrust essen. Ich habe eine Dose Thunfisch abtropfen und eine Minute mit köcheln lassen. Beim 2. Mal habe ich in Streifen geschnittene Hähnchenbrust gleich nach den Tomaten in der Brühe gar ziehen lassen. Beides hat mir sehr gut geschmeckt.

Gesundheitstipps: Kichererbsen haben sehr viel zu bieten. Neben

Ballaststoffen und Eiweiß liefern sie jede Menge Vitamine und Mineralstoffe, unter anderem Eisen, Zink, Kalium, Kalzium, Magnesium, Jod oder Vitamin C und Folsäure. Dazu kommt noch Lycopin aus den Tomaten und schon haben wir ein richtig gesundes und leckeres Gericht.

Diese Gerichte könnten euch auch interessieren: Erbsensüppchen, Indische Linsensuppe

Nun wünsche ich euch viel Freude beim Nachkochen,

eure Karin Knorr

HOKKAIDOSUPPE

geschrieben von Karin Knorr | 10. Oktober 2013



Wenn ich an meine Kindheit zurückdenke, mochte ich nur wenige Suppen und war froh, wenn sie nicht allzu oft auf den Tisch kamen. Vielleicht lag es ja auch an der Zubereitung, dass sie mir nicht geschmeckt haben. Jetzt kann man mich mit Suppen immer locken. Ich persönlich liebe sie, weil sie meist recht schnell und oft auch schon am Vortag zubereitet werden können. Seit ich meinen Gemüsegarten hatte, koche ich immer im Herbst die Hokkaidosuppe, die ich sehr lecker finde. Und so wird sie gemacht:

Zutaten für 4 Personen:

- 1 mittelgroßen Hokkaidokürbis
- 1 Dose Kokosmilch, 1 EL Kokosfett
- 3 mittelgroße Kartoffeln
- 3 Karotten
- Basics: indische Gewürze nach Belieben, Salz und Pfeffer, 1 Liter Gemüsebrühe

Zubereitung

Gemüse in Würfel schneiden. Hokkaido kann mit der Schale verarbeitet werden. Kürbis, Kartoffeln, Karotten in etwas Fett andünsten. Nach ein paar Minuten mit der Gemüsebrühe ablöschen und ca. 20 Minuten kochen lassen. Mit Gewürzen, wie Salz, Pfeffer – aber noch besser mit indischen Gewürzen – abschmecken. Alle Zutaten pürieren. Zum Schluss noch eine Dose Kokosmilch hinzufügen. Mir

hat diese Suppe sehr gut geschmeckt. Sie ist leicht zuzubereiten und kann auch am nächsten Tag noch einmal aufgewärmt werden.

Tipp: Wer es etwas fruchtig mag, kann so eine Minute vor Schluss Mango hinzugeben. Diese sollte jedoch richtig reif sein. So bekommt die Suppe eine fruchtige Note. Chili, Kurkuma und geriebener Ingwer runden den Geschmack noch ab. Wer es mag, kann auf die Suppe mit Kürbiskernöl und gerösteten Kürbiskernen anrichten.

Ich wünsche viel Freude beim Nachkochen,

eure Karin Knorr

GEFÜLLTE TOMATEN

geschrieben von Karin Knorr | 10. Oktober 2013



Das Auge isst ja bekanntlich mit und so habe ich heute beim Kochen darauf besonders geachtet. Dieses Gericht ist schnell zubereitet, leicht und lecker. Und schon geht es los. Man nehme ….

Zutaten:

- 300 g Couscous
- 200 g Feta
- 8 Fleischtomaten
- Salat optional
- gekochte Eier optional

Basics:

- Salz, Pfeffer, Oregano

Zubereitung:

Zuerst die Tomaten waschen, den Deckel abschneiden und die Tomaten mit einem Löffel auskratzen, dies in eine Schüssel geben. Die Masse mit dem Couscous und dem Feta verrühren. Mit Salz, Pfeffer und Oregano abschmecken. Diesen Mischung in die Tomaten füllen und in eine Auflaufform stellen. In den vorgeheizten Ofen schieben und bei ca. 200°C etwa 25 – 30 Minuten garen. Schön auf Tellern anrichten und servieren.

Tipps: Auch bei diesem Gericht dürft ihr eurer Fantasie freien Lauf lassen. Ihr könnt zu der Tomate eine Tomatensoße und Kartoffeln oder Reis servieren. Ebenso kann die Füllung variieren. Wer mag kann die Füllung durch Gehacktes ersetzen. Ich hatte noch Champignons zu Hause und diese gleich mit gefüllt. Das Ei wertet dieses leckere Gericht noch auf.

Dieses Rezept könnten euch auch interessieren: Gefüllte Champignons

Ich wünsche euch viel Freude beim Nachkochen.

Eure Karin Knorr

SAMBAL OELEK

geschrieben von Karin Knorr | 10. Oktober 2013



In der letzten Woche haben wir asiatisch gekocht und mir hat es so sehr geschmeckt, dass ich hier einige Gerichte vorstellen möchte. Sie sind recht einfach nachzukochen und frei von jeglichen Zusatzstoffen. Ich mag es gerne scharf und aus diesem Grund passt Sambal Oelek gut in meine Küche.

Zutaten:
5-10 rote frische Chilischoten (ca. 250 g)
1 kleine rote Zwiebel
etwas Wasser zum Ablöschen
Salz und Pfeffer zum Abschmecken
Öl zum Anbraten
1-2 TL Ahornsirup

Zubereitung:

Zwiebel schälen, Chili von den Stielen befreien. Beides klein hacken. Öl in der Pfanne erhitzen, Zwiebel dazugeben, solange bis sie leicht braun werden (immer umrühren) mit Ahornsirup ablöschen. Jetzt kommen die Chilistückchen dazu. Kurz anrösten und mit Wasser ablöschen. Dieses so lange einkochen, bis kaum Flüssigkeit vorhanden ist. Das dauert ungefähr 15 Minuten. Mit Salz und Pfeffer abschmecken und fertig ist die Paste. Man kann das Ganze jetzt noch pürieren. Ich mag es lieber grob.

Tipps: Sambal Oelek passt gut in die asiatische Küche, zu Gemüse und Fleisch.

Die kleinen, roten, scharfen Früchtchen werden gern zum Würzen von Speisen genommen. Darüber hinaus sind sie durch ihre entzündungshemmende Wirkung wahre Gesundheitsbringer.

Diese Rezepte könnten euch auch interessieren: Tomatenpesto , Ajvar

Ich wünsche euch viel Freude beim Nachkochen,

eure Karin Knorr

SPINATSALAT – einmal anders

geschrieben von Karin Knorr | 10. Oktober 2013

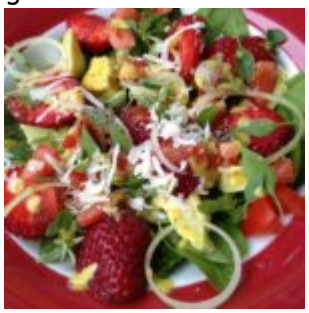

Jetzt gibt es ihn taufrisch aus dem eigenen Garten und auf dem Wochenmarkt, den Spinat. Wenn ich mich so richtig zurückerinnere, gab es Spinat meist püriert mit Kartoffeln und Ei. Das mag ich heute noch gern. Da ich jedoch jetzt recht viel davon in meinem Gemüsegarten habe, bin ich experimentierfreudig geworden. Hier für euch eine Idee:

Zutaten für 2 Portionen:

- 1 – 2 Handvoll junger Spinat
- 1/2 Avocado
- 1 Schalotte
- 1 TL Zitronensaft
- 1 Spritzer Ahornsirup
- 4 große Erdbeeren
- 1 Tomate

Basics:

- 1 TL milden Senf
- 4 EL Olivenöl
- Kräuter, Salz und Pfeffer

Zubereitung:

Von dem Spinat die kleinen Blätter verwenden. Diese gründlich waschen, abtropfen lassen und auf zwei Teller verteilen. Die Avocado schälen und in

Streifen schneiden. Jetzt die Tomate und die Erdbeeren in Streifen oder Stücke schneiden. Alles auf die Teller verteilen. Wer mag gibt jetzt die Zwiebelringe und die Kräuter dazu. In meinem Fall Basilikum. Aus den restlichen Zutaten wird nun ein Dressing gemixt und über den Salat verteilt. Mit etwas Salz und Pfeffer aus der Mühle wird das Gericht abgerundet. Diese Variation ist entstanden, weil ich zu den jeweiligen Rezepten nicht die passenden Zutaten hatte, also habe ich kombiniert. Und es war sehr lecker.

Tipps: Den Spinat könnt ihr gern nach Wahl ersetzten. Im Video seht ihr Feldsalat. Versucht es doch einmal mit frischen Radieschen – Blättern. Wenn ihr Honig verwendet, bekommt euer Dressing wieder eine andere Note. Experimentiert einfach mit Fruchtessig. Ihr werdet jedes Mal einen anderen Salat auf eurem Teller haben.

Gesundheitstipps: In dieser Kombination ist der Salat eine richtige Vitalstoff – Bombe. Unter anderem liefern die Erdbeeren mehr Vitamin C als Zitrusfrüchte. Der Salat bietet B – Vitamine, wichtig ist die Folsäure. Mineralstoffe wie Kalium, Eisen, Magnesium und Kalzium stärken unseren Körper, helfen bei vielen Stoffwechselvorgängen und entgiften.

Diese Rezepte könnten euch auch interessieren: Curry mit Spinat und Kichererbsen, Spinatpesto

Ich hoffe, ich konnte euch wieder einmal inspirieren und wünsche viel Freude beim Nachmachen.

Eure Karin Knorr