KNUSPERMÜSLI aus KÜRBIS und Nüssen

geschrieben von Karin Knorr | 27. Oktober 2018

Ihr wartet auf mein Rezept vom Granola, heute habe ich es endlich für euch. Ich kann euch gar nicht sagen, warum ich dieses Granola nicht schon eher für mich entdeckt habe. Jetzt probiere ich immer wieder eine neue Rezeptur aus und bin total begeistert. Wusstet ihr, dass Granola Knuspermüsli heißt? Heute habe ich Kürbis verwendet. Schaut selbst, wie einfach es zubereitet ist.

Zutaten:

- 5 EL Kürbispüree
- 3 EL Kokosfett (alternativ Butter oder mischen)
- 1 EL Ahornsirup
- 1 Tasse Buchweizen
- 1 Tasse Mandeln
- 1/2 Tasse Hirse
- 1/2 Tasse Leinsamen
- 1/2 Tasse Sonnenblumen
- 1/2 Tasse Kürbiskerne

Zubereitung:

Für das Kürbispüree koche ich Kürbis, püriere ihn und fertig ist diese Zutat. Ihr könnt es im Kühlschrank etwa eine Woche aufbewahren. Bevor ihr beginnt, heizt ihr den Ofen auf 170 Grad vor. Das Kokosfett auslassen und zum Püree geben. Nun die restlichen Zutaten mit dem Püree vermengen, auf ein Backblech verteilen, in den Ofen schieben und backen. Zwischendurch das Granola umrühren, damit es von allen Seiten schön knusprig wird. Nach 45 Minuten aus dem Ofen nehmen und abkühlen lassen. Dann in Gläser füllen und bei Bedarf verwenden.

Tipps: Das Granola könnt ihr zu Süßspeisen essen oder in Suppen verwenden. Probiert es einfach aus und nehmt eure Lieblingszutaten.

Dieses Rezept könnte euch auch interessieren: Müsliriegel

Viel Freude beim Probieren wünscht euch,

eure Karin Knorr

GESUNDE & LECKERE TOMATENSUPPE

geschrieben von Karin Knorr | 27. Oktober 2018

Ihr habt jede Menge Tomaten und braucht ein leckeres und schnelles Rezept? Dann habe ich die perfekte Tomatensuppe für euch. Diese Suppe ist nicht nur gesund und kalorienarm, sie ist auch schnell zubereitet und kommt mit wenigen Zutaten aus. Tomaten sind wahre Multitalente. Ihre Inhaltsstoffe (Vitamine, Mineralstoffe, Ballaststoffe) unterstützen unsere Gesundheit. Einer der wichtigsten Stoffe der Tomate ist das Lycopin, welches freie Radikale neutralisiert. Das Lycopin wird erst freigesetzt, wenn die Tomate erhitzt wird. Diese Tomatensuppe passt gut in die basische Ernährung. Also gesund und lecker!

Zutaten für 4 Personen:

- etwa 800 g Tomaten
- 1 Zwiebel
- 1 Paprikaschote
- 1 Chili
- 1 TL Tomatenmark

Basics:

- 200 ml Wasser
- Salz, Pfeffer, Olivenöl

Zubereitung:

Diese Tomatensuppe ist total einfach. Das Gemüse klein schneiden. Zwiebel in etwas Öl glasig dünsten. Das restliche Gemüse und Tomatenmark dazugeben. 5 Minuten andünsten und mit Wasser ablöschen. So lange bei kleiner Hitze köcheln lassen, bis die Paprika durch ist. Die Tomatensuppe mit Salz und Pfeffer abschmecken und pürieren. Zum Schluss mit Kräutern nach Wahl servieren. Hier passen unter anderem Basilikum, Petersilie, Schnittlauch.

Tipps: Ihr könnt die Suppe mit etwas Schmand abrunden. Auch passen kleine Nudeln oder Reis zu der Tomatensuppe. Wenn ihr noch Radieschen verbrauchen müsst, können diese der Tomatensuppe eine ganz neue Geschmacksnote geben.

Diese Tomaten-Rezepte könnten euch auch interessieren: Salat, Salsa, Dip,

Soße…..

Ich wünsche euch viel Freude beim Experimentieren. Freue mich über eure Ideen in meinen Kommentaren.

Habt eine schöne Zeit,

eure Karin

Sommerlicher MELONENSALAT

geschrieben von Karin Knorr | 27. Oktober 2018

Heute habe ich wieder eine tolle REZEPT – IDEE für euch. Da wir im Sommer viel mehr Flüssigkeit benötigen und dem einen oder anderen NUR Wasser zu fad wird, bieten uns Früchte und Gemüse sehr viel Wasser. Melonen sind zur Zeit sehr preiswert und schmecken bei den Temperaturen besonders gut. Die Wassermelone zum Beispiel hat wenige Kalorien, Vitamine A und C sowie Kalium. Wenn ihr die Melone mit Käse kombiniert, bekommt sie einen intensiveren Geschmack. Probiert es einfach aus. Ich habe hier einen Melonensalat zubereitet. Die Zutaten sind auch überschaubar.

Zutaten für 2 Personen:

- 800 g Wassermelone (etwa ein Viertel einer runden Melone)
- 100 g Feta
- 1 Handvoll Rucola
- 3 EL Olivenöl
- 2-3 EL fruchtigen Essig (ich hatte Himbeeressig)
- Salz und Pfeffer

Zubereitung:

Die Melone in mundgerechte Stücke schneiden oder nach eurer Wahl ausstechen. Den Feta zerkrümeln, Rucola zerpflücken. Alles in eine Schüssel geben, Öl und Essig dazufügen, mit Salz und Pfeffer abschmecken. Fertig ist der Salat und schmeckt himmlisch erfrischend.

Tipps: Ich habe den Salat jetzt schon so oft mit verschiedenen Zutaten bereitet. Wenn ihr keinen Rucola habt, einfach Frühlingszwiebeln fein

schneiden und zu dem Salat geben. Schwarze Oliven geben dem Salat einen zusätzlichen mediterranen Touch. Ich könnte mir auch Mozzarella gut vorstellen. Beim Essig kann man ebenfalls variieren.

Diese Salate könnten euch auch interessieren: Linsensalat, Kohlrabisalat, Nudelsalat findet ihr unter der Rubrik „Salate, Party und BBQ“

Schreibt mir eure Ideen für Salat auf. Viel Freude beim Zubereiten.

Eure Karin

KOHLRABI – APFEL – SOMMERSALAT

geschrieben von Karin Knorr | 27. Oktober 2018

Für einen frischen Salat lasse ich im Sommer so einiges liegen. Der kann ganz einfach sein, wie zum Beispiel ein Tomatensalat oder ein Gurkensalat. Diesen gibt es zu einer Mahlzeit dazu. Oder ich esse den Salat als Hauptmahlzeit, diesen kombinieren ich mit Feta oder Ei und Kohlenhydraten, wie Hirse, Couscous oder Brot. Ich wollte schon seit einiger Zeit ein Rezept mit Kohlrabi zubereiten. So habe ich mir heute zwei Stück gekauft und diese mit Zutaten aus dem Kühlschrank zubereitet. Der Salat passt in die basische Ernährung und Gewichtsreduktion. Ich war sehr überrascht, was dabei herausgekommen ist. **Dieses leckere Rezept hat es sogar in die Ausgabe des Chefkoch-Magazins** (06/2021) **geschafft.**

Zutaten für 2 Personen:

- kleiner Salat, ich hatte noch Rucola aus dem Garten da
- 2 Äpfel
- 1 großer Kohlrabi
- 2 mittlere Möhren

Zutaten für das Dressing:

- 3 EL Granatapfelessig (alternativ ein anderer Fruchtessig oder Zitrone)
- 5 EL Olivenöl
- 1 EL Honig
- 2 TL Senf
- 1 Knoblauchzehe

- 1 Frühlingszwiebel
- Salz und Pfeffer

Zubereitung:

Wer eine Küchenmaschine besitzt, kann Möhren, Kohlrabi und Apfel grob raspeln. Ich habe die Zutaten in Stifte geschnitten und den Rucola mundgerecht zerpflückt. Das Ganze wird in einer Schüssel vermengt. Für das Dressing werden alle Zutaten in einem Glas gut verrührt. Alles über den Salat geben und etwas ziehen lassen. Schon ist der leckere Salat fertig.

Tipps: Diesen Salat könnt ihr nach Gusto variieren. Ich könnte mir Feta und Walnüsse vorstellen. Petersilie oder Schnittlauch würden dem Salat eine andere Note geben.

Diese Salate könnten euch auch interessieren: Sommersalat mit Erdbeeren, Leichter Kartoffelsalat

Ich hoffe, ich konnte euch wieder zu einem leckeren Gericht inspirieren und freue mich über euer Feedback. Alles Liebe wünscht euch,

eure Karin

BROKKOLI SÜPPCHEN MIT KOKOSMILCH I 5ünf

geschrieben von Karin Knorr | 27. Oktober 2018

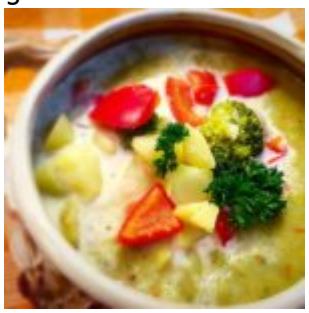

Heute habe ich für euch ein Brokkoli-Süppchen gekocht, beziehungsweise den Brokkoli nur gedämpft und zu der Suppe gegeben. Ihr müsst sie unbedingt probieren.

Zutaten für 4 Personen:

- 1 Brokkoli (je nach Größe auch 2 Stück)
- 3 mittlere Kartoffeln
- 1 Paprikaschote
- 1 Zwiebel
- 400 ml Kokosmilch

- Basics: Salz, Pfeffer und 1 EL Olivenöl

Zubereitung:

Zwiebel und Gemüse klein schneiden. Die Zwiebel in Öl andünsten, die Kartoffeln und den Paprika dazugeben und mit etwas Wasser ablöschen. Auf kleine Hitze stellen und den Brokkoli obendrauf legen. Mit dem Topfdeckel abdecken und garen, bis die Kartoffelstückchen weich sind (15-20 Minuten). Zum Schluss kommt die Kokosmilch hinzu. Die Suppe wird püriert und mit Salz und Pfeffer abgeschmeckt. Jetzt kann sie mit Kräutern serviert werden.

Tipps: Ich mag immer noch etwas zum Beißen im Süppchen und püriere die Suppe nur etwas an oder nehme einige Stückchen beiseite und lege sie zum Servieren wieder auf den Teller. Wer es gern etwas schärfer mag, kann mit Chili servieren. Muskatnuss passt ebenfalls super zu dieser Suppe. Statt Kokosmilch kann man auch Sahne verwenden.

Gesundheitstipps: Brokkoli hat sehr viel zu bieten, unter anderem Vitamine C, A und B sowie Kalium, Calcium und Magnesium, ist ballaststoffreich und hat wenige Kalorien. Durch die Zusammensetzung der Suppe, passt sie sehr gut in die basische, vegetarische (vegane) Ernährung und ist super lecker.

Dieses Rezept könnte euch auch interessieren: Möhren-Süßkartoffel-Suppe

Ich wünsche euch viel Freude beim Experimentieren und freue mich über eure Kommentare, wie euch eure Suppe geschmeckt hat.

Alles Liebe,

eure Karin Knorr

WEIHNACHTEN MIT KARIN KNORR I ZIMTKÜGELCHEN

geschrieben von Karin Knorr | 27. Oktober 2018

Und jetzt sind wir schon beim 4. Rezept angelangt. Das sind die Zimtküchelchen. Ich mag Zimt sehr, das ganze Jahr über würze ich meine Speisen mit Zimt. Denn Zimt hat so viel Positives: *Zimt ist

entzündungshemmend *Zimt wärmt *Zimt riecht gut *Zimt passt sowohl gut in süße als auch in herzhafte Speisen *Zimt verzaubert. Ja ich komme ein wenig ins schwärmen. Fangen wir doch einfach an:

#5ünf Zutaten:

- 200 g gemahlene Mandeln
- 100 g Kokosflocken
- 100 g Honig
- 3 Eiweiß
- 2 EL Zimt

Zubereitung:

Den Backofen auf 150 Grad vorheizen. Die 3 Eiweiß mit dem Honig verrühren und mit dem Schneebesen steif schlagen. Drei Esslöffel Eischnee beiseite stellen. Nun die anderen Zutaten mit einem Löffel nach und nach unterheben. Mit einem Löffel Häufchen auf ein mit Backpapier belegten Blech verteilen. Jedes Häufchen bekommt eine kleine Haube Eischnee. Wer mag kann noch eine Mandel darauf legen. Ab in den Ofen und zirka 12-15 Minuten backen. Dazu gibt es wieder ein Video auf YouTube.

Tipps: Wer keine Kokosflocken mag, kann gern 300 g Mandeln verwenden. Statt Honig könnt ihr auch Kokosblütenzucker nehmen. Oder ihr probiert alles durch und habt drei verschiedene Zimtkügelchen.

Weitere Rezepte für Weihnachtsplätzchen findet ihr unter der Rubrik „Gebäck“

Viel Spaß beim Nachbacken. Ich freue mich über euer Feedback

Alles Liebe

eure Karin Knorr